

# ÓRGÃOS SOCIAIS



# ÓRGÃOS SOCIAIS

## DIREÇÃO

PRESIDENTE



Lourenço Almeida e Brito

Consultor na McKinsey e Company

SECRETÁRIA



Sara Oom de Sousa

Arquiteta na OpenBook Architecture

SECRETÁRIO

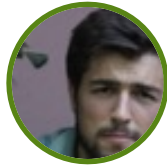

Domingos Perloiro

Jesuíta

## MESA DA A.G.

PRESIDENTE



José Afonso de Sousa

Administrador não executivo na Nova Base

1º SECRETÁRIO



Paulo Cunha Matos

Advogado

2ª SECRETÁRIA



Teresa Ribeiro da Costa

## CONSELHO FISCAL

PRESIDENTE



João Pedro Tavares

Presidente ACEGE, Chairman JA

VOGAL



Tiago Duarte

Advogado, Sócio PLMJ

VOGAL



Miguel Tavares

Associado na McKinsey & Company

